Stand 06.11.2026

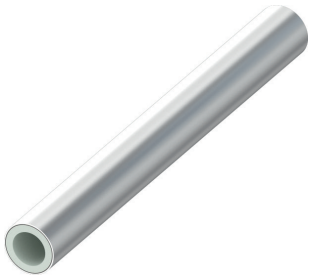

TECEfloor Soft-PERT 5S Flächenheizungsrohr

Artikelnummer: 77111614

Dimension: 16 x 2,0 mm
Material: Soft-PERT 5S
LE 1: 120 m
LE 2: 1200 m

Beschreibung:

Hochflexibles, fünfschichtiges Flächenheizungsrohr nach EN ISO 21003 aus Polyethylen mit erhöhter Temperaturbeständigkeit. Sauerstoffdichtheit mit co-extrudierter EVOH-Beschichtung nach DIN 4726; Einsatzbereich T_{max} 70 °C, 6 bar. Geeignet für besonders raue Verlegebedingungen durch die 5-Schicht-Technologie; SLQ güteüberwacht und kompatibilitätsgeprüft.
DIN CERTCO 3V474 MVR (P)

Klassifizierung nach EN ISO 21003:
Anwendungsklasse 4: 6 bar, T_{max} 70 °C

Vertriebsdaten:

Produktname:	TECEfloor Soft-PERT 5S Flächenheizungsrohr, Dim. 16 x 2,0, 120 m
Warengruppe:	770
Produktgruppe:	1007700010

TECE SE · Hollefeldstraße 57 · 48282 Emsdetten
Tel.: 02572/928-0 · info@tece.de · www.tece.de