Stand 06.11.2026

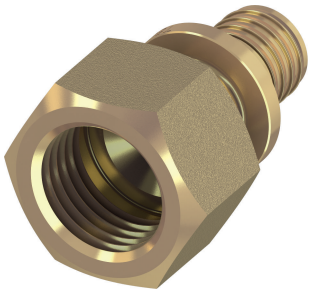

TECEflex Übergangsmuffe, Siliziumbronze

Artikelnummer: 705110

Dimension: 63 x Rp 2"
Material: Siliziumbronze
LE 1: 1 St.
LE 2: 5 St.

Beschreibung:

Übergangsmuffe aus Siliziumbronze zur O-Ring freien Druckhülsenverbindung von TECEflex Rohren mit Gewindefittings oder Armaturen mit einem Gewinde nach DIN EN 10226. Fitting mit optimiertem Durchflusswiderstand (Zetawert).
Für jede Trinkwasserqualität geeignet (ohne TECEflex Druckhülsen).

Vertriebsdaten:

Produktname:	TECEflex Übergangsmuffe Dimension 63 x Rp 2", Siliziumbronze
Warengruppe:	700
Produktgruppe:	1007000030

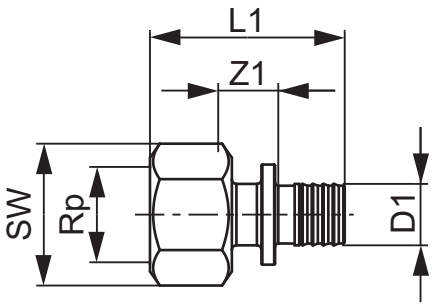

Dimension: 63 x Rp 2"
Z1: 22
L1: 94
SW: 67

TECE SE · Hollefeldstraße 57 · 48282 Emsdetten
Tel.: 02572/928-0 · info@tece.de · www.tece.de