KWC F5S-Therm
Panneau de douche en MIRANIT

Modell-Linie: F5S | F5ST2029
Douches | Douches à commande hydraulique



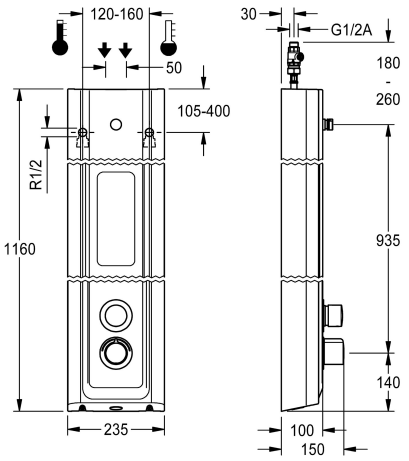

Numéro d'article

2030056547

Panneau de douche F5S-Therm en substance minérale pour montage en saillie avec mitigeur thermostatique à fermeture automatique DN 15 et raccord pour pomme de douche. À commande hydraulique, pour le raccordement sur les arrivées d'eau chaude et d'eau froide. Bloc fonctionnel avec cartouche à fermeture automatique FRAMIC intégrée, thermostat et dispositif pour l'unité d'hygiène pour l'exécution d'un rinçage hygiénique automatique, d'une désinfection thermique programmable (cartouches d'électrovanne de dérivation supplémentaires nécessaires) et d'un enregistrement de données statistiques. Cartouche à fermeture automatique FRAMIC, à faible entretien et sans stagnation, avec technique à disques de céramique, fermant automatiquement, indépendante de la pression d'écoulement grâce à la construction à fluides séparés. Durée d'écoulement réglable en continu. Thermostat à poignée métallique à butée de température réglable et sans torsion, et avec possibilité de désinfection thermique manuelle. Robinetterie entièrement métallique, parties visibles polies et chromées. Raccord DN 15 pour pomme de douche KWC (non fournie) avec régulateur de débit prémonté 9,0 l/min. Boîtier et support pour gel douche en résine minérale MIRANIT à surface lisse non poreuse (résistant à une température de 80 °C), couleur blanc alpin. Flexibles de raccordement à régulateur de débit verrouillable avec clapet anti-retour et filtre.

Dimensions du boîtier 235 x 1160 x 100 mm (L x H x P)

La pomme de douche doit être commandée séparément.

Données techniques

Connections supplémentaires	Non
avec clapet antiretour	Oui
Circulation	Non
A3000 open-compatible	Non
Connexion avec distributeur d'eau payante	Pas possible
avec filtre	Oui
Durée d'écoulement réglable	Oui
Principe de fonctionnement	Fermeture automatique hydraulique
pour douche à main	Non
Rinçage hygiénique	Préparé
Diamètre intérieur	DN 15
Taille de l'alimentation	G-1-2-A
Mécanisme de fermeture	partie supérieure en céramique
Matière du boitier	Matériel minéral
Code matériel du boitier	Miranit
Matière de l'installation	Laiton
Durée maximale de rinçage	35 Secondes
Pression dynamique minimale	1.5 Bar
Durée d'écoulement minimum	5 Secondes

FRAMIC INSIDE

KWC F5S-Therm
Panneau de douche en MIRANIT

Modell-Linie: F5S | F5ST2029
Douches | Douches à commande hydraulique

Type de mélangeur	Avec thermostatique
Profondeur totale	100 mm
Hauteur totale	1,160 mm
Largeur totale	235 mm
avec rosaces/plaque de recouvrement	Oui
Arrêt de sécurité	Non
Tuyau de vidage de douche	Non
Pomme de douche	pour pommeau de douche séparé
avec set de douche	Non
Isolation sonore	Non
Finition de surface	Chromé
Finition de surface de l'armature	Poli
butйe de tempйrature	Oui
Désinfection thermique	Oui
Type de montage	Montage mural
Type d'opération	Opération manuelle
Type de douches	Panneau de douche
Débit volumétrique à 3 bar	0.15 l/s
Raccordement à l'eau	tuyau
Position de la connexion de l'eau	En haut / de l'autre côté
avec porte-savon	INTEGRATED
Couleur d'accent	aspect chromé (brillant)
Couleur de base	Blanc

Accessoires nécessaires



Pommeau de douche AQUAJET-Slimline pour panneaux et installations de douche KWC

2030054255
SHAS0011



Pommeau de douche AQUAJET-Comfort pour panneaux et installations de douche KWC

2030054254
SHAC0011

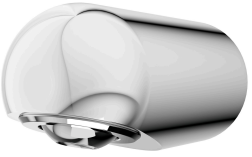

Pommeau de douche MÜNCHEN pour panneaux et installations de douche KWC

2030054793
SHMU0011

Accessoires en option

KWC F5S-Therm
Panneau de douche en MIRANIT

Modell-Linie: F5S | F5ST2029
Douches | Douches à commande hydraulique

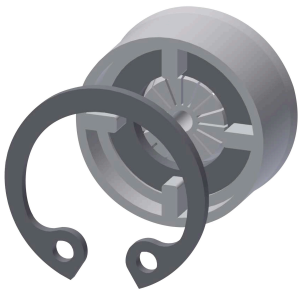

Régulateur de débit 6 l/min

2030027586
ESHHE0004

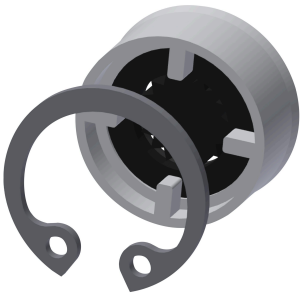

Regulateurs de debit 12 l/min

2000104783
ESHHE0002

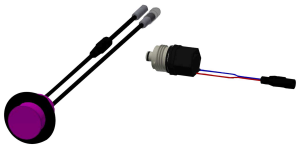

Unité d'hygiène pour panneau de douche F5S-Therm

2030057064
ACST2004

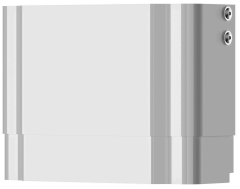

Prolongateur de boîtier pour panneaux de douche F5 en MIRANIT

2030057071
ACXX2016

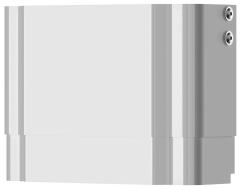

Prolongateur de boîtier pour panneaux de douche F5 en MIRANIT

2030057072
ACXX2017

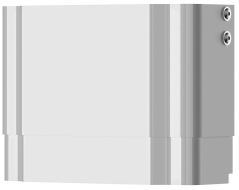

Prolongateur de boîtier pour panneaux de douche F5 en MIRANIT

2030057073
ACXX2018

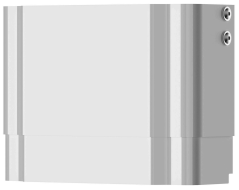

Prolongateur de boîtier pour panneaux de douche F5 en MIRANIT

2030057075
ACXX2019

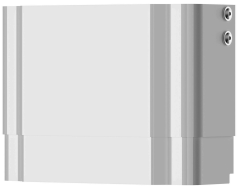

Prolongateur de boîtier pour panneaux de douche F5 en MIRANIT

2030057076
ACXX2020

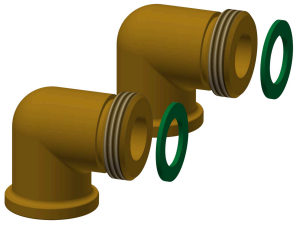

Kit de connexion pour panneau de douche

2000104916
ZSHOW0006



Adaptateur de raccordement

2000101441
AQRM928

Pièces de rechange

KWC F5S-Therm
Panneau de douche en MIRANIT

Modell-Linie: F5S | F5ST2029
Douches | Douches à commande hydraulique

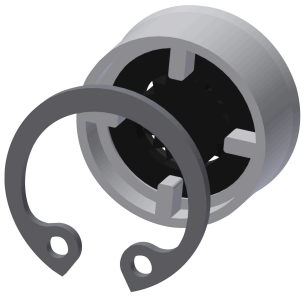

Regulateurs de debit 9,0 l/min

2000104782
ESHHE0001



Plaquette de protection

2030031443
ESHOW0059



Poignée de température

2030047082
ASXT9003

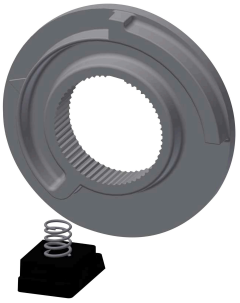

Arret de température

2030003296
EAQLT0003



Bouchon chromé

2030053006
ASSX9004



Bouchon de pression

2030049943
ASST2001



Bague de sécurité

2030048357
ASSX9003

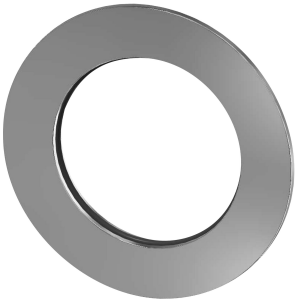

Rosace

2030048765
ASET2006



Cartouche FRAMIC temporisé

2030046145
ASSX9001