KWC F5E-Mix

Mitigeur électronique pour montage sur plage

Modell-Linie: F5E | F5EM1004
Robinetteries | Robinets électroniques



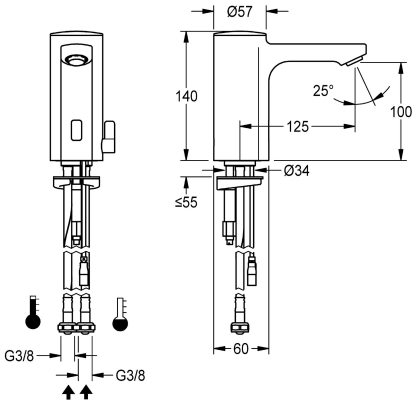

Numéro d'article	Débit volumétrique à 3 bar
2030036159	0.08 l/s
2030039434 Exécution avec mousseur à régulateur de débit intégré de 3,0 l/min	0.05 l/s

F5E-Mix mitigeur sur plage DN 15 pour installations sanitaires, à commande opto-électronique. Pour le raccordement sur les arrivées d'eau chaude et d'eau froide par des tuyaux de raccordement avec clapets anti-retour intégrés et filtres. Électronique de commande, cartouche d'électrovanne et capteur dans le corps entièrement métallique, laiton chromé poli. Levier de sélection de la température avec butée de température réglable sans torsion, ainsi que cache pour mécanisme mélangeur dissimulé. Mousseur à dispositif antivol, construction SLIM, avec régulateur de débit intégré 5,0 l/min. Rinçage hygiénique activé 24 heures après la dernière activation, coupure de sécurité en cas de réflexion permanente et enregistrement de données statistiques. Avec possibilité de paramétrage et de communication par télécommande bidirectionnelle en option. Alimentation séparée par l'intermédiaire d'une unité d'alimentation 6,75 V / 12 V C.C. ou des accessoires AQUA 3000 pour système ouvert.

Données techniques

avec clapet antiretour	Oui
Calculation débit de l'eau froide	0.07 l/s
Calculation débit de l'eau chaude	0.07 l/s
A3000 open-compatible	Oui
Réglage d'usine du rinçage d'hygiène	24 heures après la dernière activité
Dépressurisé	Non
avec filtre	Oui
Principe de fonctionnement	Fermeture automatique électronique
Rinçage hygiénique	Oui
Diamètre intérieur	DN 15
Taille de l'alimentation	G3-8
Mécanisme de fermeture	élément supérieur non céramique
Matière de l'installation	Laiton
Pression dynamique minimale	1 Bar
Type de mélangeur	Oui
Paramétrage	Télécommande
Vidage	Non
Connection au boîtier d'alimentation	6,75 / 12 V DC / A3000 open
Position de la connexion électrique	En bas
Consommation d'alimentation	1.5 Voltampère
Type d'alimentation	Transformateur

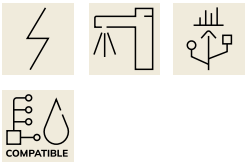

KWC F5E-Mix
Mitigeur électronique pour montage sur plage

Modell-Linie: F5E | F5EM1004
Robinetteries | Robinets électroniques

Système de protection IP	59K
avec rosaces/plaque de recouvrement	Non
Arrêt de sécurité	Oui
Isolation sonore	Non
Goulot	Fixe
Projection de conduit	125 mm
Finition de surface	Chromé
Finition de surface de l'armature	Poli
butйe de tempйrature	Oui
Désinfection thermique	Non
avec transformateur/alimentation électrique	Non
Type de montage	Trou de robinetterie
Type d'opération	Fonctionnement du détecteur
Type de capteur	Détecteur opto-électronique
Type de robinet	Robinet lavabo
Débit volumétrique à 3 bar	0.08 l/s
Raccordement à l'eau	tuyau
Couleur d'accent	sans
Couleur de base	aspect chromé (brillant)

Accessoires nécessaires

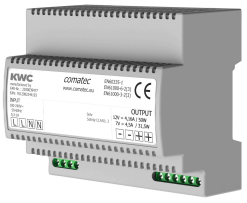

Bloc d'alimentation enfichable

2030039477
ACEX9001

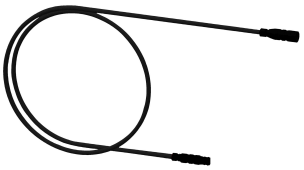

Rallonge 5 m

2030043814
ACEX9010

Accessoires en option

KWC F5E-Mix
Mitigeur électronique pour montage sur plage

Modell-Linie: F5E | F5EM1004
Robinetteries | Robinets électroniques



Télécommande bidirectionnelle

2030036654
ACEX9005



Télécommande à 2 touches

2030036849
ACEX9004



Réhausse de 140 mm pour robinetterie sur plage du corps

2030040334
ACEX1001

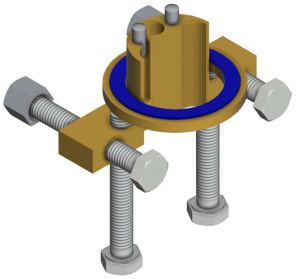

Protection anti-torsion pour F5S

2030035383
ACXX1001

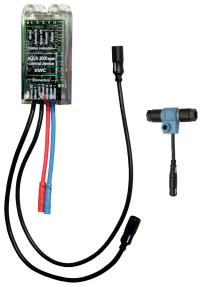

Module électronique pour robinetteries de lavabo F5

2030041520
ACEX1002

Module électronique EM5 avec ID 02010

2030059118
ACEX1004



Pré-mélangeur thermostatique sous plan PURETHERM

2030012758
PURE0031



Mousseur antivol 5,0 l/min, ajustement angulaire

2030041326
ACXX1002



Mousseur 3,0 l/min

2030041424
ASXX1008

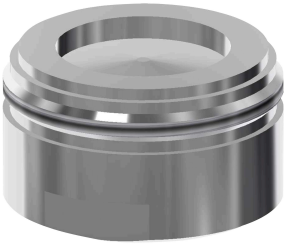

Mousseur 1,8 l/min

2030041442
ACXX1005

Pièces de rechange

KWC F5E-Mix
Mitigeur électronique pour montage sur plage

Modell-Linie: F5E | F5EM1004
Robinetteries | Robinets électroniques

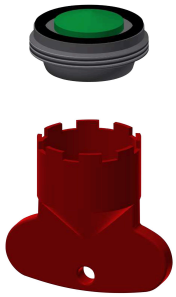

Mousseur 5,0 l/min

2030041011
ASXX1004



Bouchon de fermeture

2030041558
ASEX1007

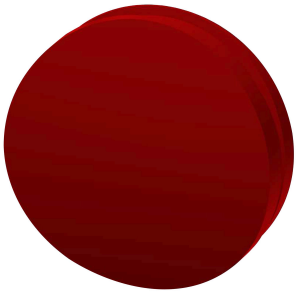

Bonde rouge

2030041951
ASEX1009

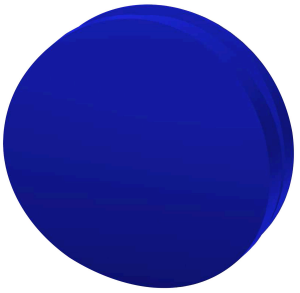

Bonde bleue

2030041952
ASEX1010

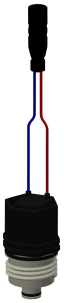

Cartouche d'électrovanne

2030045522
ACXX9002



Levier de sélection de la tempé

2030041431
ASEM1001



Tuyau de raccordement

2030041320
ASXM1001

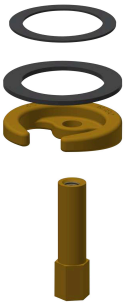

Fermeture rapide

2030043596
ASEX1013



Conduite d'eau

2030041949
ASEX1008

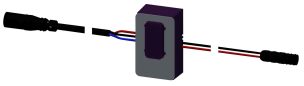

Détecteur, ID 01/00004

2030041458
ASEX1005

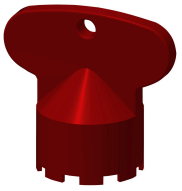

Clé de montage

2030041329
ACXX1003