KWC HEAVY-DUTY
WC-wastafelcombinatie

Modell-Linie: HEAVYDUTY | HDTX806L
Heavy Duty | WC-wastafelcombinaties



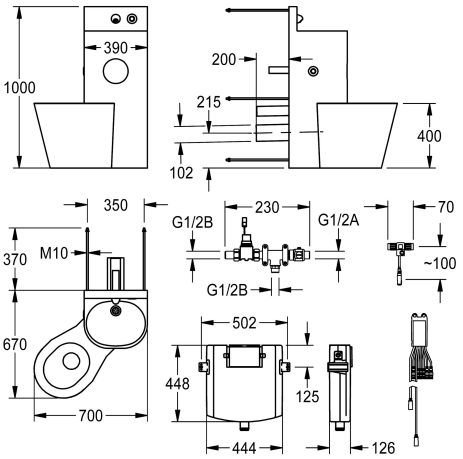

Artikelnummer

2000100956
Uitvoering met links 45° geplaatste diepspoeltoilet

2000100957
Uitvoering met in het midden geplaatste diepspoeltoilet, afmetingen 390 x 1000 x 780 mm (B x H x D)

2000100958
Uitvoering met rechts 45° geplaatste diepspoeltoilet, afmetingen 700 x 1000 x 670 mm (B x H x D)

WC-wastafelcombinatie van roestvrij staal, oppervlak zijdemat, voor opstelling tegen aan achterzijde toegankelijke technische ruimte, met op afstand bediende beslagonderdelen, voor montage in technische ruimte, bevestiging aan achterzijde met draadstangen. Sokkel, materiaaldikte 2 mm, met hoog opstaand achterpaneel en piëzo-drukknop met start/stop-functie, met naadloos ingelaste toiletrolopening en naadloos ingegoten wasbak met sifon, afvoer DN 40. Diepspoeltoilet, materiaaldikte 1,6 mm, schort over gehele bodemlengte, rangschikking links 45°, spoelrand beschermd tegen verbergen van voorwerpen, met piëzo-drukknop voor WC-spoeling, spoelverhouding conform EN 997 gecertificeerd, afvoer achter horizontaal DN 100. Met magneetventielvoor aansluiting op voorgemengd warm of koud water. In de wand ingebouwde spoelbak, bestand tegen condensatie, met doorspoeltechniek (9 of 6 l). Aansluitspanning 24 V DC. inclusief bevestigingsmateriaal.

Afmetingen totaal 700 x 1000 x 670 mm (B x H x D)
Toilet links

Technical Data

Breedte omkasting	390 mm
Servicepaneel	Neen
Vloerbevestigingsplaat	Neen
Inlaat omvang	DN 15
Materiaal	Roestvrij staal
Materiaalcode	1.4301
Wanddikte omkasting	2 mm
Wanddikte WC	1.5 mm
Uitlaat diameter	DN 50 / DN 100
Totale diepte	669 mm
Totale hoogte	1,000 mm
Totale breedte	699 mm
Overloop	Neen
Leiding materiaal	Roestvrij staal
Zelfsluitende kranen	Elektrisch
Toiletrol diameter	153 mm
Schortdesign	Ronde vorm

KWC HEAVY-DUTY
WC-wastafelcombinatie

Modell-Linie: HEAVYDUTY | HDTX806L
Heavy Duty | WC-wastafelcombinaties

Zeepschaaltje	Neen
Lengte uitloop	83 mm
Oppervlakafwerking	Zijdeglans
Kraan met geïntegreerde drinkstraal	Neen
Type spoelinstallatie	WC
Type montage	Montage met draadstangen
Type toiletzitting	Zonder zitting
Type WC	Staande montage
bovenste rand van wastafel hoogte	850 mm
Randdiepte	20 mm
Hoogte opstaande rand	150 mm
Toilet hoogte	400 mm
Toilet positie	Links

Vereiste toebehoren



ECC2-functiecontroller

2000108123
ZA3OP0011



ECC2-functiecontroller

2030016282
ZA3OP0022



Netvoeding

2000100375
ZAQUA007



Netvoeding

2000102691
ZAQUA094

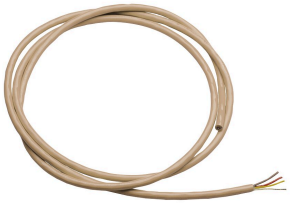

Systeemkabel

2000100801
ZAQUA077

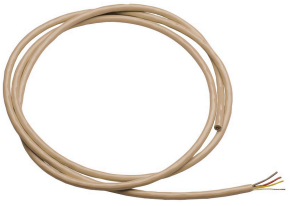

Systeemkabel

2000100852
ZAQUA078

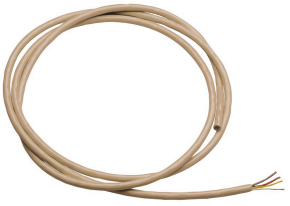

Systeemkabel

2000104272
ZAQUA011

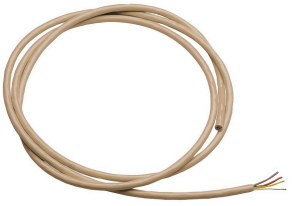

Systeemleiding

2000104274
ZAQUA012

Reserve onderdelen

KWC HEAVY-DUTY
WC-wastafelcombinatie

Modell-Linie: HEAVYDUTY | HDTX806L
Heavy Duty | WC-wastafelcombinaties

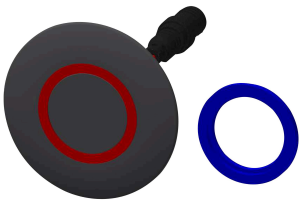

Piezo Switch

2000104441
EAT3O0001



Wanduitloop

2000107291
ZTAPS0004



Elektrische T-verdeler

2000100853
ZAQUA075



Magneetventiel

2000101328
ZAQUA032



Onderhoudsset

2000109019
ZWSPL0024



Reinigingsmiddel CHROMOL

2000105091
ZWSPL0023