KWC HEAVY-DUTY
Combiné Wc Lavabo

Modell-Linie: HEAVYDUTY | HDTX806L
Unités de prison | Unités de prison



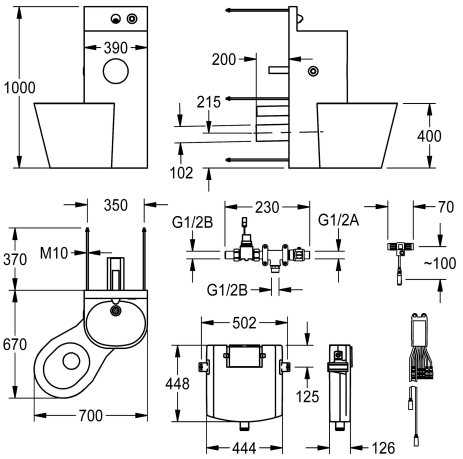

Numéro d'article

2000100956
Exécution avec bloc WC à rinçage en profondeur disposé à 45° à gauche

2000100957
Exécution avec bloc WC à rinçage en profondeur disposé au milieu, dimensions 390 x 1000 x 780 mm (L x H x P)

2000100958
Exécution avec WC à rinçage en profondeur disposé 45° à droite, dimensions 700 x 1000 x 670 mm (L x H x P)

Combinaison de WC et lavabo en nickel-chrome, finition satinée, pour une installation avec raccordement des composants de la robinetterie et fixation au moyen d'axes filetés dans un local technique accessible depuis l'arrière. Support de montage, épaisseur du matériau de 2 mm avec paroi arrière surélevée, évacuation murale et bouton-poussoir système Piezo, compartiment papier WC soudé d'un seul tenant et lavabo moulé sans joints avec siphon et sortie DN 40. Habillage du WC, épaisseur du matériau de 1,6 mm avec bordure pleine disposée à 45° sur la gauche, rebord de cuvette laissant tout voir, chasse d'eau certifiée en vertu de la norme EN 997, sortie horizontale à l'arrière DN 100. Avec électrovanne pour un raccordement sur l'arrivée d'eau chaude pré-mélangée ou d'eau froide. Réservoir dissimulé en gaine technique, étanche à la condensation avec technologie de rinçage unique (9 ou 6 litres). Alimentation 24 V C.C. module sensor et Ecc (en option). Matériel de fixation inclus.

Dimensions globales 700 x 1000 x 670 mm (L x H x P)

Données techniques

Largeur de corps/masse corporelle	390 mm
Panneau de déclenchement façade avant	Non
Fixation par plaque au sol	Non
Taille de l'alimentation	DN 15
Matière	Acier inoxydable
Code du matériel	1.4301
Épaisseur de la matière du boîtier	2 mm
Épaisseur de la matière du WC	1.5 mm
Taille de l'évacuation	DN 50 / DN 100
Profondeur totale	669 mm
Hauteur totale	1,000 mm
Largeur totale	699 mm
Trop-plein	Non
Matériel de canalisation	Acier inoxydable
Boutons poussoirs à fermeture automatique	Électriquement
Diamètre de rouleaux de papier toilette	153 mm
Design développement	Forme ronde

KWC HEAVY-DUTY
Combiné Wc Lavabo

Modell-Linie: HEAVYDUTY | HDTX806L
Unités de prison | Unités de prison

Porte savon	Non
Longueur du bec	83 mm
Finition de surface	Finition satinée
Fontaine à boire avec robinet intégré	Non
Type d'installation de rinçage	WC
Type de montage	Avec vis
Type d'abattant	Pas de siège
Type de WC	Stalle
bord supérieur de la hauteur du bassin	850 mm
Profondeur de support haut	20 mm
Hauteur de support haut	150 mm
Hauteur du WC	400 mm
Position du WC	Gauche

Accessoires nécessaires



Contrôleur de fonctions ECC2

2000108123
ZA3OP0011



Contrôleur de fonction ECC2

2030016282
ZA3OP0022



Adaptateur secteur enfichable

2000100375
ZAQUA007



Alimentation électrique

2000102691
ZAQUA094

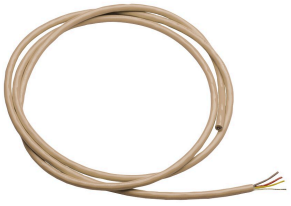

Câble système

2000100801
ZAQUA077

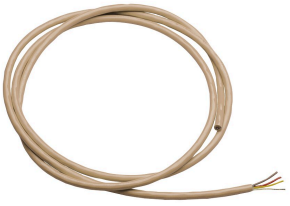

Câble système

2000100852
ZAQUA078

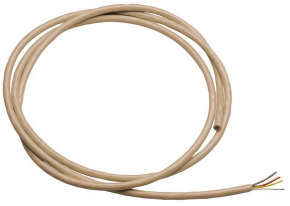

Câble système

2000104272
ZAQUA011

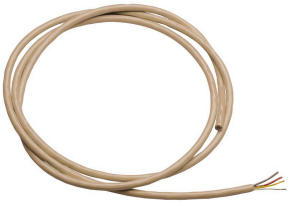

Câble système

2000104274
ZAQUA012

Pièces de rechange

KWC HEAVY-DUTY
Combiné Wc Lavabo

Modell-Linie: HEAVYDUTY | HDTX806L
Unités de prison | Unités de prison

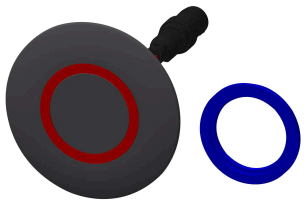

Bouton piezo

2000104441
EAT3O0001



Bec mural DN 15

2000107291
ZTAPS0004



Répartiteur électronique en T

2000100853
ZAQUA075



Électrovanne

2000101328
ZAQUA032



Set d'entretien

2000109019
ZWSPL0024



Produit de nettoyage CHROMOL

2000105091
ZWSPL0023