KWC HEAVY-DUTY
WC-Waschtischkombination

Modell-Linie: HEAVYDUTY | HDTX806L
Hochsicherheitsserie | Gefängnis-Einheiten



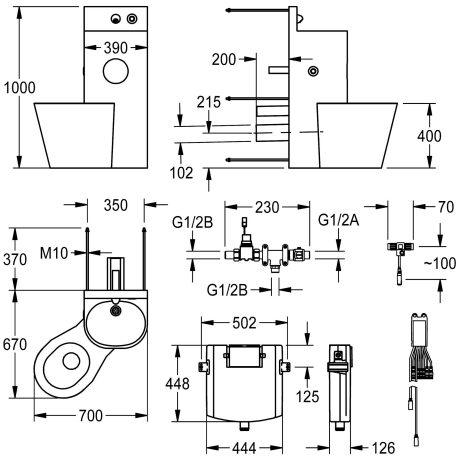

Artikel-Nummer

2000100956
Ausführung mit links 45° angeordnetem Tiefspül-WC

2000100957
Ausführung mit mittig angeordnetem Tiefspül-WC, Abmessungen 390 x 1000 x 780 mm (B x H x T)

2000100958
Ausführung mit rechts 45° angeordnetem Tiefspül-WC, Abmessungen 700 x 1000 x 670 mm (B x H x T)

WC-Waschtischkombination, zur Aufstellung vor einem von hinten zugänglichem Technikraum, Chromnickelstahl, Oberfläche seidenmatt, mit fernbetätigt gesteuerten Armaturenkomponenten, zur Montage im Technikraum, Befestigung von hinten mit Gewindestangen. Standsäule, Materialstärke 2,0 mm, mit hochgezogener Rückwand inklusive Wandauslauf und Piezo-Taster mit Start/Stopp-Funktion, mit fugenlos eingeschweißtem WC-Papierrollenfach und fugenlos eingeformter Waschmulde, mit Siphon, Abgang DN 40. Tiefspül-WC, Materialstärke 1,6 mm, mit bodenlanger Schürze, Anordnung links 45°, Spülrand gegen Verbergen von Gegenständen geschützt, mit Piezo-Taster für WC-Spülung, Spülverhalten nach EN 997 zertifiziert, Abgang hinten waagerecht DN 100. Mit Magnetventil zum Anschluss an vorgemischtes Warmwasser oder Kaltwasser. Wandeinbauspülkasten, mit Motor mit Einmengenspültechnik (9 oder 6 l), schwitzwasserisoliert. Anschlussspannung 24 V DC. Inklusive Befestigungsmaterial.

Gesamtabmessungen 700 x 1000 x 670 mm (B x H x T)
WC Position links

Technische Daten

Gehäusebreite	390 mm
Revisionstür-Paneel	nein
Bodenbefestigungsplatte	nein
Anschlussgröße	DN 15
Material	Edelstahl
Materialtyp	1.4301 Chromnickelstahl V2A
Materialstärke Gehäuse	2 mm
Materialstärke WC	1.5 mm
Abgangsgröße	DN 50 / DN 100
Gesamttiefe	669 mm
Gesamthöhe	1,000 mm
Gesamtbreite	699 mm
Überlauf	nein
Verrohrungsmaterial	Edelstahl
Selbstschlussarmaturen	elektronisch
Durchmesser Toilettenrollenhal	153 mm
Abdeckblech Design	runde Form

KWC HEAVY-DUTY
WC-Waschtischkombination

Modell-Linie: HEAVYDUTY | HDTX806L
Hochsicherheitsserie | Gefängnis-Einheiten

Seifenschale	nein
Auslauflänge	83 mm
Oberflächenbehandlung	seidenmatt
Armatur mit integriertem Trink	nein
Art der Spülarmatur	WC-Spüler
Art der Montage	Montage durch Gewindestangen
Typ des WC-Sitzes	ohne Sitz
Art des WCs	bodenstehend
Höhe Oberkante Becken	850 mm
Aufkantungstiefe	20 mm
Aufkantungshöhe	150 mm
WC-Höhe	400 mm
WC-Position	links

Notwendiges Zubehör



ECC2 Funktionscontroller

2000108123
ZA3OP0011



ECC2 Funktionscontroller

2030016282
ZA3OP0022



Kompakt-Systemnetzteil

2000100375
ZAQUA007



Kompakt-Systemnetzteil

2000102691
ZAQUA094

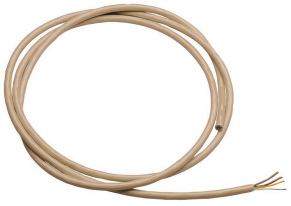

Systemkabel

2000100801
ZAQUA077

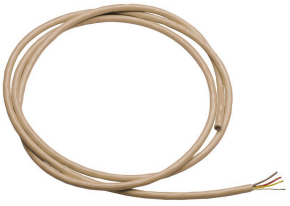

Systemkabel

2000100852
ZAQUA078

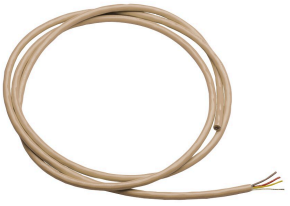

Systemkabel

2000104272
ZAQUA011

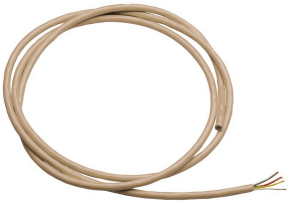

Systemkabel

2000104274
ZAQUA012

Ersatzteile

KWC HEAVY-DUTY
WC-Waschtischkombination

Modell-Linie: HEAVYDUTY | HDTX806L
Hochsicherheitsserie | Gefängnis-Einheiten

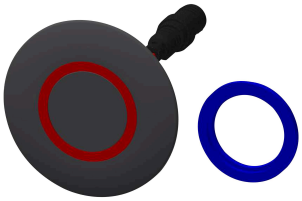

Piezo-Taster

2000104441
EAT3O0001



Wandauslauf DN 15

2000107291
ZTAPS0004

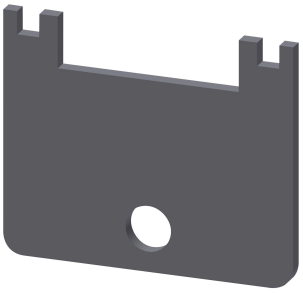

Spezialschlüssel

2000105960
ZFITG0008



Ersatzteilset

2030004509
ETAPS0043



Elektro-T-Verteiler

2000100853
ZAQUA075



Piezo-Taster Adapterkabel

2000105707
EAT3O0007

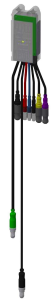

Elektronikmodul EM1 A3000 open

2030015199
EA3OP0144

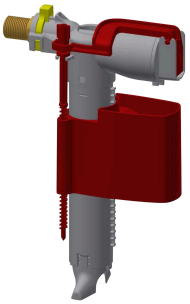

Füllventil

2000105000
EAQFX0001

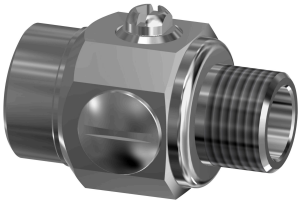

Wassermengenregulierung

2000106008
EHDTX0003

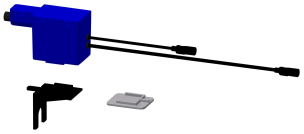

Stellmotoreinheit

2030022899
ZA3OP0023



Magnetventil

2000101328
ZAQUA032



Edelstahl-Pflegeset inklusive 2 Schleifschwämme

2000109019
ZWSPL0024

KWC HEAVY-DUTY
WC-Waschtischkombination

Modell-Linie: HEAVYDUTY | HDTX806L
Hochsicherheitsserie | Gefängnis-Einheiten



Edelstahlpflege CHROMOL

2000105091
ZWSPL0023



Ablaufset

203.0000.297
F2119