Geberit Set Schraube für Flanschverbindung, aus CrNi-Stahl

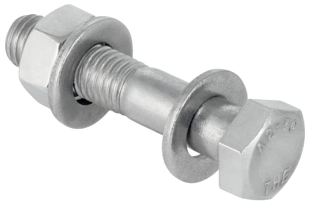

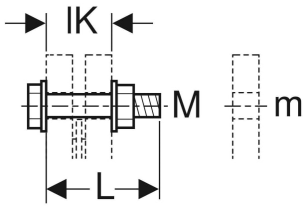

VERWENDUNGSZWECKE

- Für Flansche aus Edelstahl, Rotguss und Messing

EIGENSCHAFTEN

- Stahlsorte A2, Festigkeitsklasse 70, EN ISO 3506-1

TECHNISCHE DATEN

Werkstoff	CrNi-Stahl 1.4301 (DIN EN 10088)

Art.-Nr.	M mm	m mm	L cm	lK cm	VE2 St.
Dieser Artikel passt zum System: **Geberit Mapress Therm**					
91171	16	18	6.5	4.3	4
Dieser Artikel passt zum System: **Geberit Mapress Edelstahl**					
91171	16	18	6.5	4.3	4
Dieser Artikel passt zum System: **Geberit FlowFit**					
91171	16	18	6.5	4.3	4

Art.-Nr.	M mm	m mm	L cm	lK cm	VE2 St.
Dieser Artikel passt zum System: **Geberit Mepla**					
91171	16	18	6.5	4.3	4
Dieser Artikel passt zum System: **Geberit Mapress CuNiFe**					
91171	16	18	6.5	4.3	4
Dieser Artikel passt zum System: **Geberit Mapress Kupfer**					
91171	16	18	6.5	4.3	4