Geberit Set Schraube für Flanschverbindung, aus Stahl verzinkt

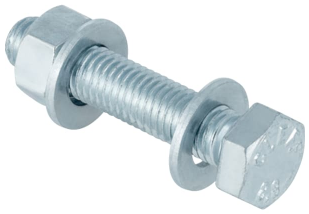

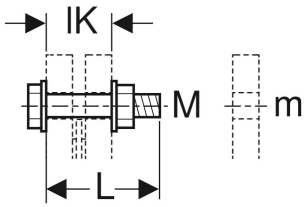

VERWENDUNGSZWECKE

- Für Flansche aus C-Stahl, Rotguss und Messing

EIGENSCHAFTEN

- Verzinkt
- Festigkeitsklasse 8.8, EN 20898-2

TECHNISCHE DATEN

Werkstoff	Stahl

Art.-Nr.	M mm	m mm	L cm	lK cm	VE1 St.
Dieser Artikel passt zum System: **Geberit Mapress C-Stahl**					
91072	16	18	7	4.8	4
Dieser Artikel passt zum System: **Geberit Mapress Kupfer**					
91072	16	18	7	4.8	4
Dieser Artikel passt zum System: **Geberit FlowFit**					
91072	16	18	7	4.8	4