Geberit FlowFit T-Stück reduziert



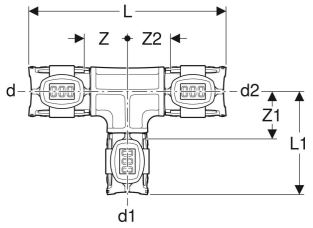

VERWENDUNGSZWECKE

- Für Trinkwasser kalt und warm
- Für Kühl- und Heizungswasser ohne Frostschutzmittel
- Für Kühl- und Heizungswasser mit Frostschutzmittel
- Für Betriebs- und Prozesswässer
- Für aufbereitete Wässer
- Für Regenwasser mit pH-Wert ≥ 5,5
- Für Meerwasser
- Für Löschwasser (nass)
- Für Löschwasser (nass/trocken, trocken)
- Für Chemikalien und technische Fluide
- Für Druckluft (Reinheitsklasse Öl 0–3)
- Für Unterdruck
- Für Inertgase (z. B. Stickstoff)
- Für Haustechnik, Industrie und Schiffbau

EIGENSCHAFTEN

- Pressindikator
- Unverpresst undicht
- O-Ring aus EPDM
- Pressverbinder mit transparenter Schutzkappe

TECHNISCHE DATEN

Werkstoff	PPSU

Art.-Nr.	DN	d, ø mm	d1, ø mm	d2, ø mm	arc °	L cm	L1 cm	Z cm	Z1 cm	Z2 cm	VE2 St.	VE3 St.
620.111.00.1	15 / 12 / 15	20	16	20	90	11.5	6	2.5	2.7	2.5	10	50