Geberit Verteiler mit Gewindeanschluss und Verteilerabgang für Eurokonus

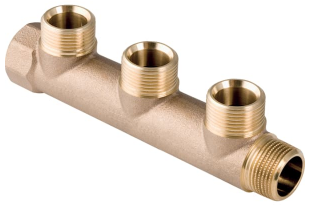

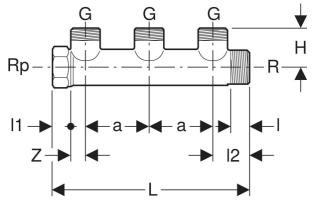

VERWENDUNGSZWECKE

- Für Trinkwasser kalt und warm
- Für Kühl- und Heizungswasser ohne Frostschutzmittel
- Für Kühl- und Heizungswasser mit Frostschutzmittel
- Für Betriebs- und Prozesswässer
- Für Regenwasser mit pH-Wert ≥ 5,5
- Für Meerwasser
- Für Chemikalien und technische Fluide
- Für Druckluft (Reinheitsklasse Öl 0–3)
- Für Unterdruck
- Für Inertgase (z. B. Stickstoff)
- Für Haustechnik, Industrie und Schiffbau

EIGENSCHAFTEN

- Verteilerabgang mit Eurokonus G 3/4"

TECHNISCHE DATEN

Werkstoff	Rotguss

INFO

- Befestigung mit Geberit Rohrschelle gedämmt (Art.-Nr. 601.853.26.1)

Art.-Nr.	DN	R "	Rp "	G "	a cm	L cm	l cm	l1 cm	l2 cm	H cm	Z cm	Anzahl Abgänge	VE1 St.	VE2 St.
602.423.00.1 Auslaufend	20 / 20 / 20	3/4	3/4	3/4	5	16	1.5	1.5	3.2	3.2	1.3	3	1	5