Geberit Renova Plan Unterschrank für Handwaschbecken, mit einer Tür

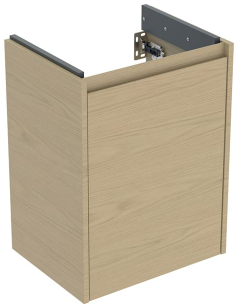

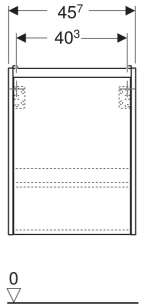

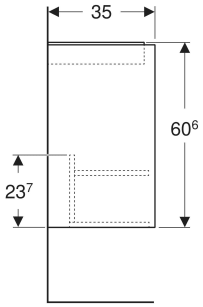

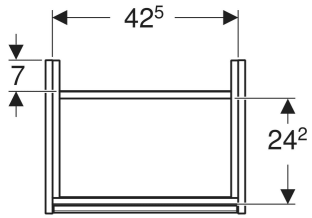

EIGENSCHAFTEN

- Holz aus nachhaltiger Forstwirtschaft mit zertifizierter Herkunft
- Wandhängend
- Mit einer Tür
- Anschlagseite links oder rechts
- Griffmulde zum Öffnen
- Tür mit Dämpfungsmechanismus
- Mit einem versetzbaren Einlegeboden
- Seidenmatte Oberflächen mit Anti-Fingerabdruck-Beschichtung
- Feuchtigkeitsbeständig
- Vormontiert geliefert

TECHNISCHE DATEN

Werkstoff	Hochverdichtete Dreischicht-Holzspanplatte

ZUBEHÖR

- Geberit Set Füße schmal
- Geberit Magnethalter

Art.-Nr.	Farbe / Oberfläche	B cm	B1 cm	B2 cm	Breite Waschtisch cm	H cm	T cm	T1 cm	Tür	VE1 St.
504.022.PS.1 Neu	Eiche natur / Melamin Holzstruktur	45.7	40.3	42.5	50	60.6	35	24.2	Anschlag links oder rechts	1