# Geberit Mapress Therm Übergangsverschraubung mit Innengewinde

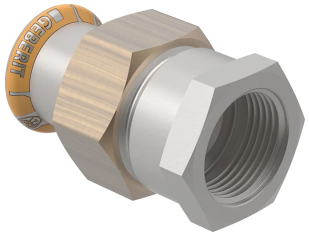

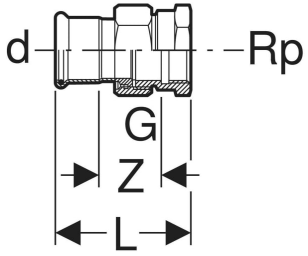


## VERWENDUNGSZWECKE

- Für Kühl- und Heizungswasser ohne Frostschutzmittel
- Für Kühl- und Heizungswasser mit Frostschutzmittel
- Für Fernwärmeheizungswasser ≤ 120 °C
- Für Druckluft (Reinheitsklasse Öl 0–3)
- Für Unterdruck
- Für Inertgase (z. B. Stickstoff)
- Für Haustechnik und Industrie

## EIGENSCHAFTEN

- Nicht zulässig für Trinkwasserinstallationen
- Pressindikator
- Unverpresst undicht
- Überwurfmutter aus Messing
- Dichtring aus CIIR schwarz
- Flachdichtung aus EPDM

## TECHNISCHE DATEN

| | |
|---|---|
| Betriebstemperatur | 0–100 °C |
| Werkstoff | Edelstahl |

Dieser Artikel passt zum System: **Geberit Mapress Therm**

| Art.-Nr. | DN | d, ø mm | Rp " | G " | L cm | Z cm | VE1 St. | VE2 St. |
|---|---|---|---|---|---|---|---|---|
| **45407** | 32 | 35 | 1 1/4 | 1 1/2 | 7.7 | 3.2 | 1 | 10 |