Geberit Mapress Therm Übergangsverschraubung mit Innengewinde

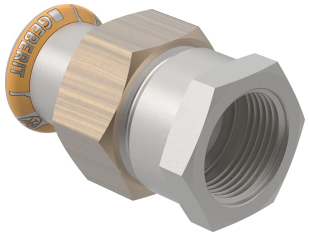

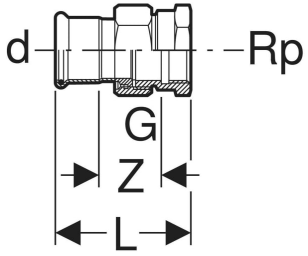

VERWENDUNGSZWECKE

- Für Kühl- und Heizungswasser ohne Frostschutzmittel
- Für Kühl- und Heizungswasser mit Frostschutzmittel
- Für Fernwärmeheizungswasser ≤ 120 °C
- Für Druckluft (Reinheitsklasse Öl 0–3)
- Für Unterdruck
- Für Inertgase (z. B. Stickstoff)
- Für Haustechnik und Industrie

EIGENSCHAFTEN

- Nicht zulässig für Trinkwasserinstallationen
- Pressindikator
- Unverpresst undicht
- Überwurfmutter aus Messing

TECHNISCHE DATEN

- Dichtring aus CIIR schwarz
- Flachdichtung aus EPDM

Betriebstemperatur	0–100 °C
Werkstoff	Edelstahl

Dieser Artikel passt zum System: **Geberit Mapress Therm**

Art.-Nr.	DN	d, ø mm	Rp "	G "	L cm	Z cm	VE1 St.	VE2 St.
45406	25	28	1	1 1/4	7.1	3.1	1	15