Geberit Mapress Therm Übergang mit Außengewinde

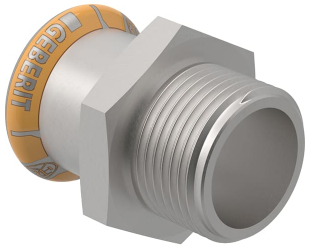

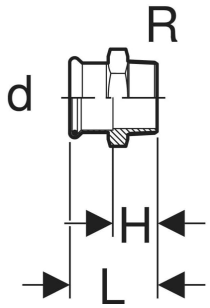

VERWENDUNGSZWECKE

- Für Kühl- und Heizungswasser ohne Frostschutzmittel
- Für Kühl- und Heizungswasser mit Frostschutzmittel
- Für Fernwärmeheizungswasser ≤ 120 °C
- Für Sprinkler (nass)
- Für Löschwasser (nass)
- Für Druckluft (Reinheitsklasse Öl 0–3)
- Für Unterdruck
- Für Inertgase (z. B. Stickstoff)
- Für Haustechnik und Industrie

EIGENSCHAFTEN

- Nicht zulässig für Trinkwasserinstallationen
- Pressindikator
- Unverpresst undicht
- Dichtring aus CIIR schwarz

TECHNISCHE DATEN

Werkstoff	Edelstahl

Art.-Nr.	DN	d, ø mm	R "	L cm	H cm	VE2 St.	VE3 St.
Dieser Artikel passt zum System: **Geberit Mapress Therm**							
41705	15 / 20	18	3/4	4.4	2.4	10	100