Geberit Installationsrahmen für Setaplano Duschfläche über 100 cm, für sechs Füße

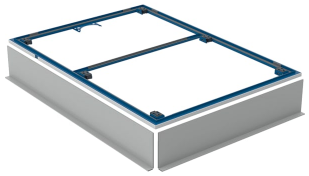

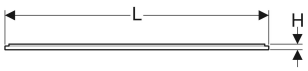

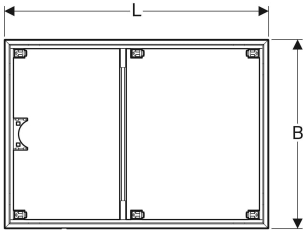

⚠ Der Artikel wird von Geberit nicht mehr produziert. Im Handel ist er auslaufend oder nicht mehr erhältlich.

VERWENDUNGSZWECKE

- Zum Einbau von Setaplano Duschflächen innerhalb von Gebäuden
- Für Fußbodenaufbauten bis Oberkante Fertigfußboden 6–25 cm
- Zur Installation vor oder nach Einbringen des Estrichs

EIGENSCHAFTEN

- Schalldämmeinlagen vormontiert
- Aufnahme für Fußbefestigung vormontiert
- Aufnahme für Geruchsverschlusshalterung vormontiert
- Höhenverstellbar von oben

TECHNISCHE DATEN

Werkstoff	Stahl pulverbeschichtet

ZUBEHÖR

- Geberit Set Fußverlängerungen für Installationsrahmen für Setaplano Duschfläche

INFO

- Für diese Installationsrahmen muss 1 Rohbauset mit 6 Füßen bestellt werden
- Die Montageanleitungen für die Geberit Setaplano Duschfläche und den Installationsrahmen für Setaplano Duschfläche liegen den entsprechenden Duschwannenabläufen bei

Art.-Nr.	L cm	B cm	H cm	VE1 St.	VE2 St.
154.469.00.1 Produktion eingestellt	170	80	3	1	10