Geberit Renova Plan Möbelwaschtisch



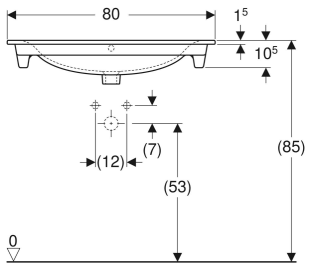

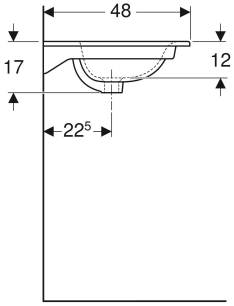

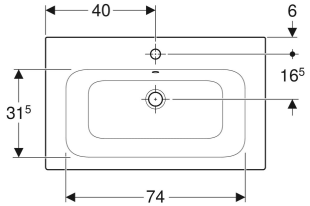

VERWENDUNGSZWECKE

- Zur Montage auf Waschtischunterschränken

TECHNISCHE DATEN

Werkstoff	Sanitärkeramik

EIGENSCHAFTEN

- Schmaler Rand

INFO

- Verfügbar in Renova Plan Möbelwaschtischsets

Art.-Nr.	Farbe / Oberfläche	Hahnloch	Überlauf	B cm	B1 cm	B2 cm	Breite Unterschrank cm	H cm	T cm	VE1 St.	VE2 St.
122280600	weiß / KeraTect	mittig	sichtbar, symmetrisch	80	74	40	78.8	17	48	1	8